社会資本総合整備計画　　防災・安全交付金

令和01年12月18日

計画の名称	青森市の下水道における防災・安全対策の実現（重点計画）													
計画の期間	令和０２年度　～　令和０６年度　(5年間)											重点配分対象の該当	○	
交付対象	青森市													
計画の目標	処理場・ポンプ場の老朽化した設備の改築（長寿命化・更新）を行い、効率的な処理場・ポンプ場の管理運営を図るとともに、青森市における安全・安心・快適な暮らしを実現する。													
全体事業費（百万円）	合計（A＋B＋C＋D）	817	A	817	B	0	C	0	D	0	効果促進事業費の割合C／（A＋B＋C＋D）	0	%	

番号	計画の成果目標（定量的指標）			
	定量的指標の定義及び算定式	定量的指標の現況値及び目標値		
		当初現況値	中間目標値	最終目標値
		R2当初	R4末	R6末
1	処理場について、ストックマネジメントに基づく改築の実施によりライフサイクルコストを1百万円/年縮減する。			
	計画期間内におけるライフサイクルコスト縮減額	0百万円/年	1百万円/年	1百万円/年
2	ポンプ場について、ストックマネジメントに基づく改築の実施によりライフサイクルコストを18百万円/年縮減する。			
	計画期間内におけるライフサイクルコスト縮減額	0百万円/年	13百万円/年	18百万円/年

備考等	個別施設計画を含む	○	国土強靱化を含む	○	定住自立圏を含む	－	連携中枢都市圏を含む	－	流域水循環計画を含む	－	地域再生計画を含む	－
ストックマネジメント												

案件番号：　0000645759

A 基幹事業

基幹事業（大）	番号	事業種別	地域種別	交付対象	直接間接	事業者	種別１	種別２	要素となる事業名（事業箇所）	事業内容（延長・面積等）	市区町村名／港湾・地区名	事業実施期間（年度） R02	R03	R04	R05	R06	全体事業費（百万円）	費用便益比	個別施設計画策定状況
		一体的に実施することにより期待される効果																	
		備考																	
下水道事業	A07-001	下水道	一般	青森市	直接	青森市	終末処理場	改築	八重田浄化センター	雨水ポンプ設備（φ1000×142m3/min）他	青森市	■					65		策定済
		ストックマネジメント																	
	A07-002	下水道	一般	青森市	直接	青森市	ポンプ場	改築	蜆貝ポンプ場	雨水ポンプ設備（φ1350×240m3/min）他	青森市	■	■	■	■	■	534		策定済
		ストックマネジメント																	
	A07-003	下水道	一般	青森市	直接	青森市	ポンプ場	改築	桜川第一、松原ポンプ場等	雨水ポンプ設備（φ700×65m3/min）他	青森市	■					148		策定済
		ストックマネジメント																	
	A07-004	下水道	一般	青森市	直接	青森市	―	―	八重田排水区他調査・設計等	処理場、ポンプ場、管渠　A=3,388ha他	青森市			■	■	■	70		―
											小計						817		
											合計						817		

案件番号： 0000645759

計画の名称	青森市の下水道における防災・安全対策の実現（重点計画）		
計画の期間	令和2年度　～　令和6年度（5年間）	交付対象	青森市

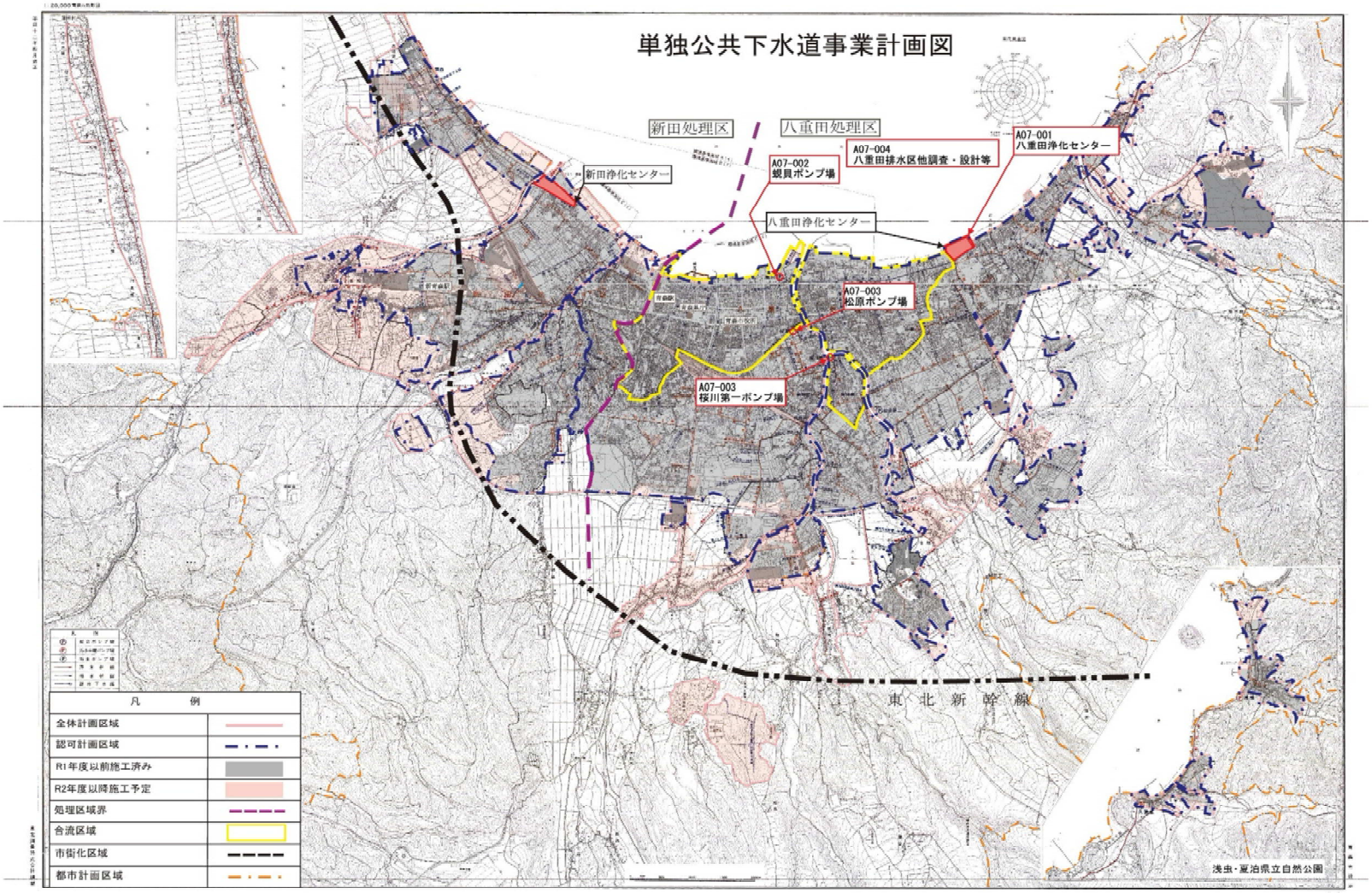

交付金の執行状況

（単位：百万円）

	R02	R03	R04	R05	R06
配分額（a）	134	0	33	14	134
計画別流用増△減額（b）	0	0	0	0	2
交付額（c=a+b）	134	0	33	14	136
前年度からの繰越額（d）	0	39	0	1	2
支払済額（e）	95	39	32	13	15
翌年度繰越額（f）	39	0	1	2	123
うち未契約繰越額(g)	39	0	1	2	4
不用額（h = c+d-e-f）	0	0	0	0	0
未契約繰越率+不用率（i = (g+h)/(c+d))%	29.1	0	3.03	13.33	2.89
未契約繰越率+不用率が10%を超えている場合その理由	事業計画の再検討に不測の日数を要したため			事業計画の再検討に不測の日数を要したため	