

令和4年度 組織・機構の見直しについて（案）

（令和4年4月1日付け再編）

1 組織・機構の見直しの概要

青森市総合計画に掲げた将来都市像「市民一人ひとりが挑戦する街」の実現に向けて、令和4年度においては、効率的・合理的な企業運営、世界文化遺産に登録された小牧野遺跡の保存・活用の強化及び病院の在り方に関する検討の促進を図るため、次のとおり組織・機構の見直しを行います。

- （1）下水道部門を企業局へ統合
- （2）文化財課を「文化遺産課」に改称
- （3）市民病院事務局総務課内に「病院整備準備室」を設置
- （4）「オリンピック・パラリンピック推進室」の廃止

2 組織数の増減

[令和3年4月1日]

23部 114課 46室

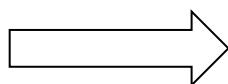

[令和4年4月1日]

22部 113課 45室

【増減内訳】

	部	課	室
新設	0	+ 4 給排水課、下水道整備課 八重田浄化センター、 蜷貝ポンプ場 (※1)	+ 1 病院整備準備室
廃止	▲ 1 水道部 (※1)	▲ 5 下水道管理課、下水道整備課 八重田浄化センター、 蜷貝ポンプ場、上下水道課 (※1)	▲ 2 オリンピック・パラリンピック推進室 世界遺産推進室
増減	▲ 1	▲ 1	▲ 1

※1 市長事務部局の「部」及び「課」を企業局の「水道部」に統合することによる増減

3 組織・機構の見直しの具体的な内容

(1) 下水道部門を企業局へ統合

水道事業及び下水道事業の事務を集約することにより、効率的・合理的な企業運営を図るため、下水道部門を企業局へ統合します。

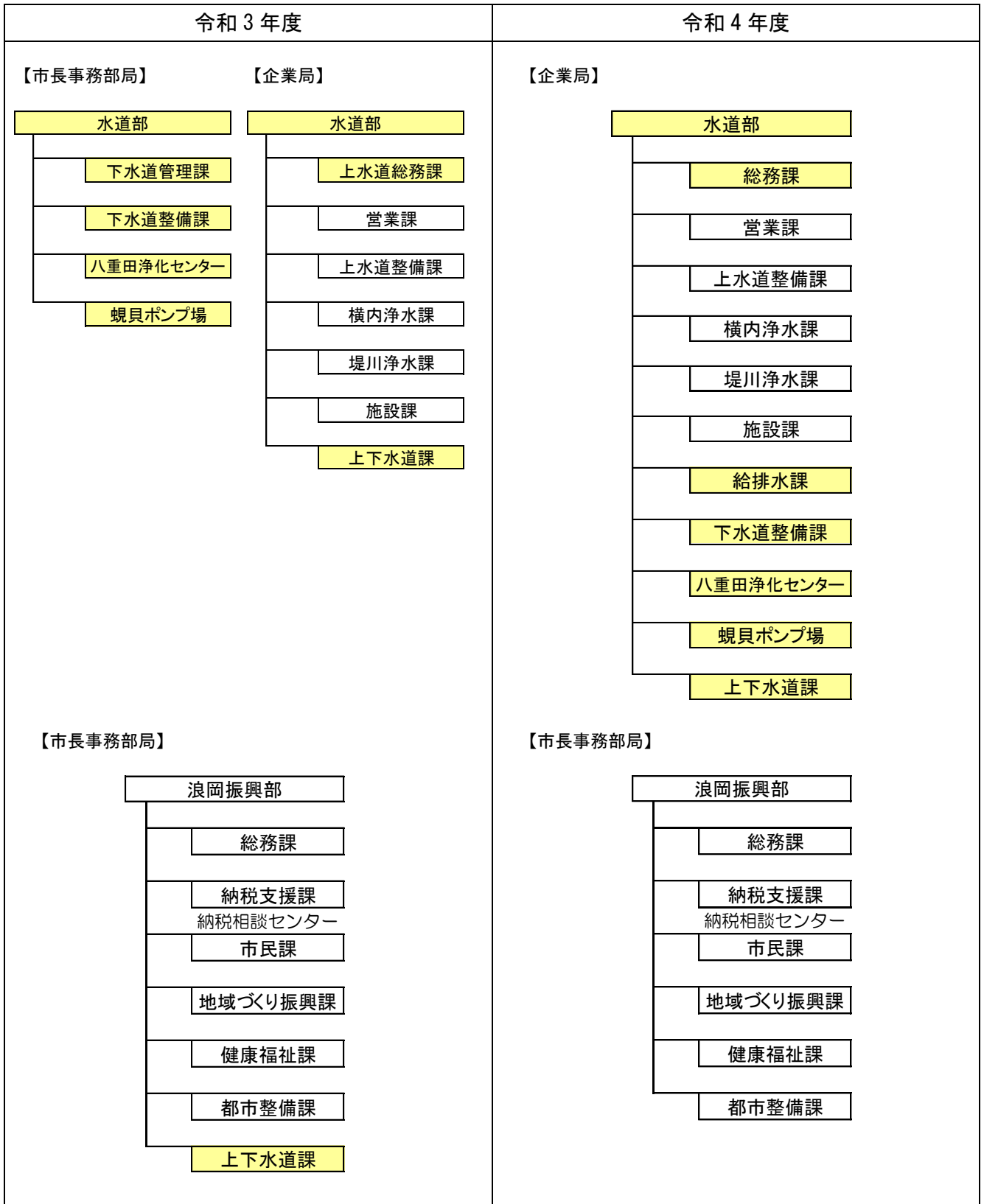

(2) 文化財課を「文化遺産課」に改称

世界文化遺産に登録された「北海道・北東北の縄文遺跡群」の構成資産である小牧野遺跡の保存・活用を強化するため、同遺跡の保護の拠点である小牧野遺跡保護センター「縄文の学び舎・小牧野館」に課を移転し、文化財課の名称を「文化遺産課」に改称します。なお、「世界遺産推進室」については、世界文化遺産登録を受け、令和3年度をもって廃止することとします。

令和3年度	令和4年度
<div style="border: 1px solid black; padding: 5px; margin-bottom: 5px;">教育委員会事務局</div> <div style="border: 1px solid black; padding: 5px; margin-left: 20px; margin-bottom: 5px;">総務課</div> <div style="border: 1px solid black; padding: 5px; margin-left: 20px; margin-bottom: 5px;">文化学習活動推進課</div> <div style="border: 1px solid black; padding: 5px; margin-left: 20px; margin-bottom: 5px;">中央市民センター 勤労青少年ホーム</div> <div style="border: 1px solid black; padding: 5px; margin-left: 20px; margin-bottom: 5px; background-color: #ffff00;">文化財課</div> <div style="border: 1px solid black; padding: 5px; margin-left: 20px; margin-bottom: 5px; background-color: #ffff00;">世界遺産推進室</div> <div style="border: 1px solid black; padding: 5px; margin-left: 20px; margin-bottom: 5px;">市民図書館</div> <div style="border: 1px solid black; padding: 5px; margin-left: 20px; margin-bottom: 5px;">歴史資料室</div> <div style="border: 1px solid black; padding: 5px; margin-left: 20px; margin-bottom: 5px;">学務課</div> <div style="border: 1px solid black; padding: 5px; margin-left: 20px; margin-bottom: 5px;"> <div style="border: 1px solid black; padding: 5px; margin-bottom: 5px;">学校給食課</div> <small>小学校給食センター 中学校給食センター 浪岡学校給食センター</small> </div> <div style="border: 1px solid black; padding: 5px; margin-left: 20px; margin-bottom: 5px;"> <div style="border: 1px solid black; padding: 5px; margin-bottom: 5px;">指導課</div> <small>教育研修センター 教育支援室</small> </div> <div style="border: 1px solid black; padding: 5px; margin-left: 20px; margin-bottom: 5px;">浪岡教育課</div> <div style="border: 1px solid black; padding: 5px; margin-left: 20px; margin-bottom: 5px;"> <small>小学校職員 中学校職員</small> </div>	<div style="border: 1px solid black; padding: 5px; margin-bottom: 5px;">教育委員会事務局</div> <div style="border: 1px solid black; padding: 5px; margin-left: 20px; margin-bottom: 5px;">総務課</div> <div style="border: 1px solid black; padding: 5px; margin-left: 20px; margin-bottom: 5px;">文化学習活動推進課</div> <div style="border: 1px solid black; padding: 5px; margin-left: 20px; margin-bottom: 5px;">中央市民センター 勤労青少年ホーム</div> <div style="border: 1px solid black; padding: 5px; margin-left: 20px; margin-bottom: 5px; background-color: #ffff00;">文化遺産課</div> <div style="border: 1px solid black; padding: 5px; margin-left: 20px; margin-bottom: 5px;">市民図書館</div> <div style="border: 1px solid black; padding: 5px; margin-left: 20px; margin-bottom: 5px;">歴史資料室</div> <div style="border: 1px solid black; padding: 5px; margin-left: 20px; margin-bottom: 5px;">学務課</div> <div style="border: 1px solid black; padding: 5px; margin-left: 20px; margin-bottom: 5px;"> <div style="border: 1px solid black; padding: 5px; margin-bottom: 5px;">学校給食課</div> <small>小学校給食センター 中学校給食センター 浪岡学校給食センター</small> </div> <div style="border: 1px solid black; padding: 5px; margin-left: 20px; margin-bottom: 5px;"> <div style="border: 1px solid black; padding: 5px; margin-bottom: 5px;">指導課</div> <small>教育研修センター 教育支援室</small> </div> <div style="border: 1px solid black; padding: 5px; margin-left: 20px; margin-bottom: 5px;">浪岡教育課</div> <div style="border: 1px solid black; padding: 5px; margin-left: 20px; margin-bottom: 5px;"> <small>小学校職員 中学校職員</small> </div>

文化遺産課（11名程度）

《チーム①》3名程度

総務管理担当

- ・ 予算に関する事務
- ・ 課の庶務に関する事務 ほか

《チーム②》7名程度

文化財保護担当

- ・ 世界遺産に関する事務（保護・保全、普及啓発）
- ・ 文化財保護に関する事務 ほか

※チーム名等は未定です。また、配置人員数は今後変更になる可能性があります。

(3) 市民病院事務局総務課内に「病院整備準備室」を設置

病院の在り方に関する検討を促進するため、市民病院事務局総務課内に「病院整備準備室」を設置します。



市民病院事務局総務課 病院整備準備室（4名程度）

- 病院の在り方の検討に関する事務 ほか

(4) 「オリンピック・パラリンピック推進室」の廃止

経済部地域スポーツ課内に設置した「オリンピック・パラリンピック推進室」については、東京オリンピック・パラリンピックの終了を受け、令和3年度をもって廃止することとします。

