

# 位置図

○ : 申請箇所

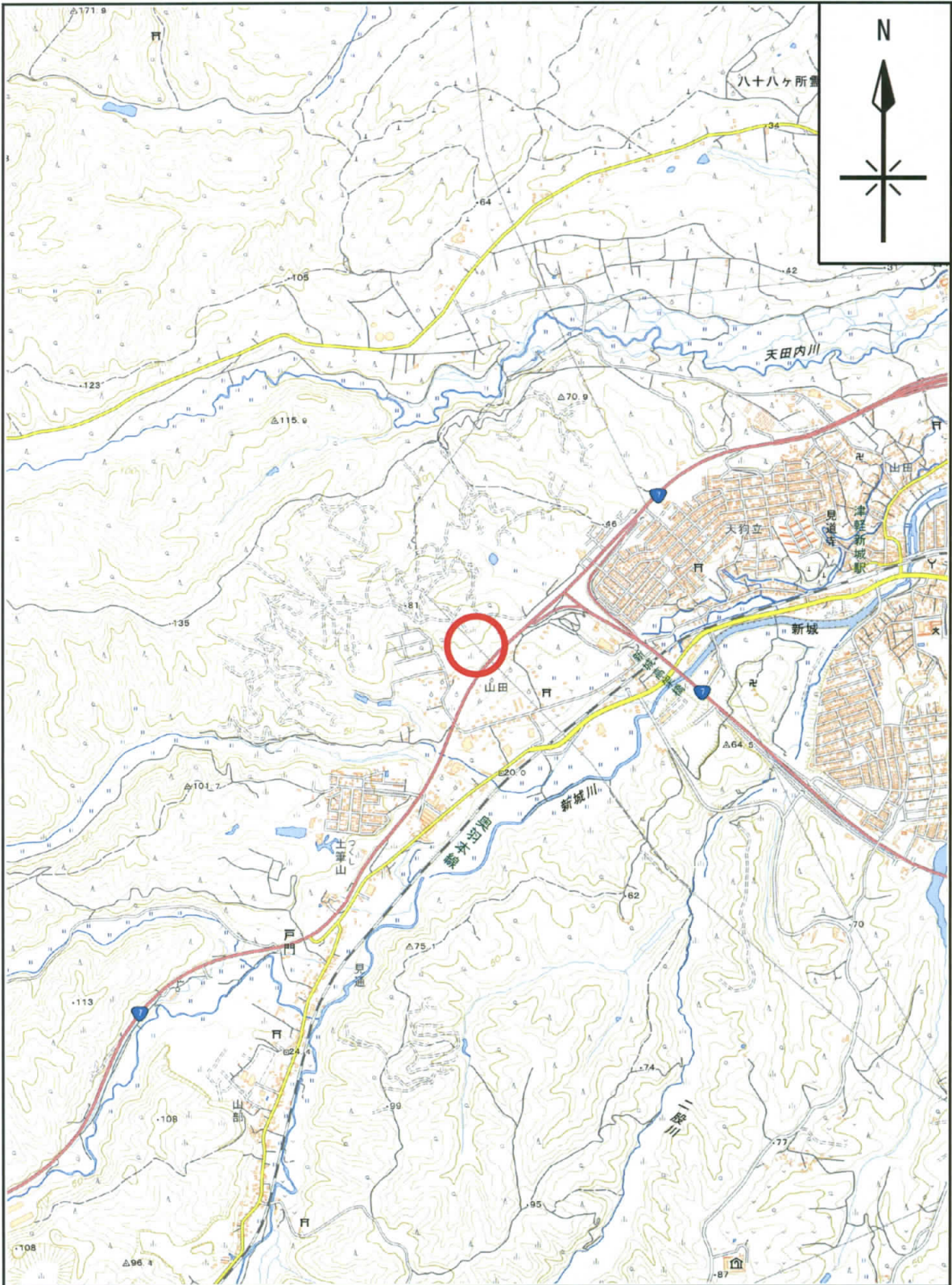

※地理院タイルを利用しています (URL <http://maps.gsi.go.jp>)。

縮尺: 1/25,000

緯度: 40度49分30.87秒  
経度: 140度39分9.73秒

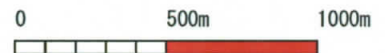

# 現況測量図

所在：青森市大字新城字山田235-233他

縮尺 1 : 500



—— 本件境界標観測ライン  
 - - - 本件外筆界ライン

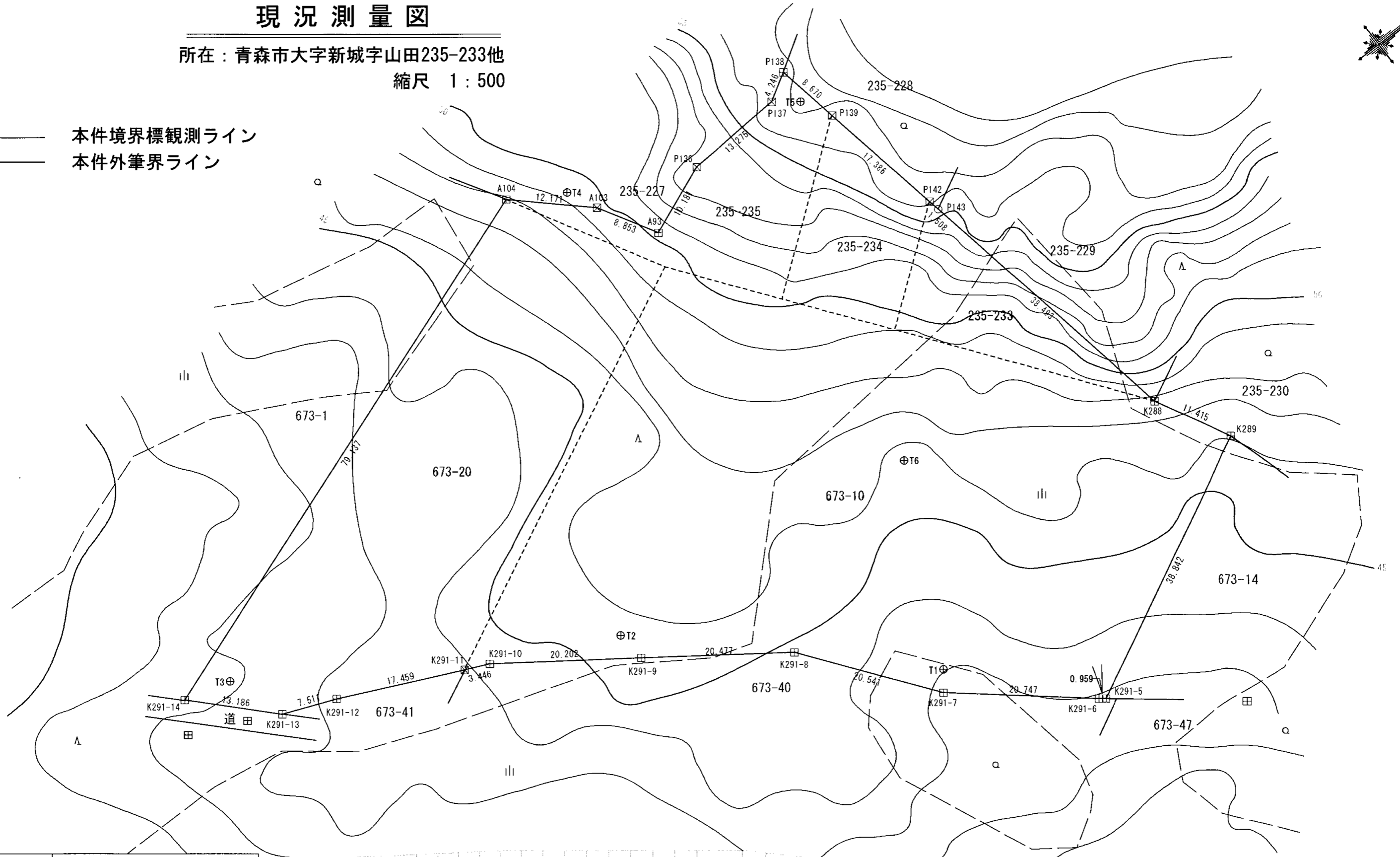

|                |                                    |        |           |
|----------------|------------------------------------|--------|-----------|
| 図面名            | 現況測量図                              |        |           |
| 所在             | 青森市大字新城字山田235-233他                 |        |           |
| 測量方法           | トータルステーションによるトラバース測量               |        |           |
| 使用器具           | ソキア                                | SET5XS | No.100770 |
| 作成年月日          | 平成31年4月2日                          |        |           |
| 測量者及び製図者の資格氏名印 | 青森市はまなす2丁目15番3号<br>土地家屋調査士 酒井知也 職印 |        |           |

| 筆界点 | 境界標の種類  |
|-----|---------|
| 田   | コンクリート杭 |
| ☒   | プラスチック杭 |
| ○   | 計算点     |

| 凡 例 |     |
|-----|-----|
| ⊕   | 基準点 |

至 弘前

国道7号

至 浅虫

# 計画平面図 A3=1:1,000

地域森林計画  
対象民有林内

地域森林計画  
対象民有林内

地域森林計画  
対象民有林外

地域森林計画  
対象民有林外

700

600

5.400

5.300

5.200

5.100

X 91

X 91

